

Mappatura territoriale con indicazione della rete di drenaggio e degli impianti idrovori di bonifica



Consorzio Bonifica Muzza Bassa Lodigiana
via Nino Dall'Oro 4 - 26900 LODI tel. 0371-420189 r.a. fax 0371-50393
email: cmuzza@cmuzza.it

PRESIDENTE:
Ettore Grecchi

DIRETTORE GENERALE:
Dott. Ing. Ettore Fanfani

DIRIGENTI:
Dott. Ing. Marco Chiesa - VICE DIRETTORE
Dott. Sergio Camilli
Dott. Claudio Tiarocco

COLLABORAZIONI ESTERNE:

Percorsi Sostenibili
Studio Associato Percorsi Sostenibili
via Volterra, 9
20146 MILANO
www.percorsisostenibili.com

PIANO COMPENSORIALE DI BONIFICA, DI IRRIGAZIONE
E DI TUTELA DEL TERRITORIO RURALE

L.R. 5 dicembre 2008 n°31, art. 88 - D.G.R. 2 ottobre 2015 n° X/4110

ALLEGATI CARTOGRAFICI

TAV.13 CARTA DELLA RETE DI BONIFICA
E DELLE PRINCIPALI OPERE DI
BONIFICA

Mappatura territoriale con indicazione
della rete di drenaggio
e degli impianti idrovori di bonifica

scala 1:50.000

EDIZIONE: GIUGNO 2018

AUTORITA' PROPONENTE: Dott. Ing. Marco Chiesa
AUTORITA' PROCEDENTE: Dott. Ing. Marco Chiesa
AUTORITA' COMPETENTE VAS: Dott. Sergio Camilli

ADOTTATO CON DEL. N° 81/799 DEL 28 GIUGNO 2018 DAL CONSIGLIO DI AMMINISTRAZIONE

RAPPORTO PRELIMINARE DI SCOPING Prima Conferenza di VAS 26 luglio 2017	LAVORI TECNICI IRRIGAZIONE E BONIFICA 12 febbraio 2018	DEPOSITO ATTI PRESSO UFFICI AUTORITA' PROCEDENTE 19 aprile 2018 Lodi, Via Nino Dall'Oro 4	VALUTAZIONE AMBIENTALE STRATEGICA DEL PIANO Seconda conferenza di valutazione seduta conclusiva 24 maggio 2018
---	--	---	---

PIANO COMPENSORIALE

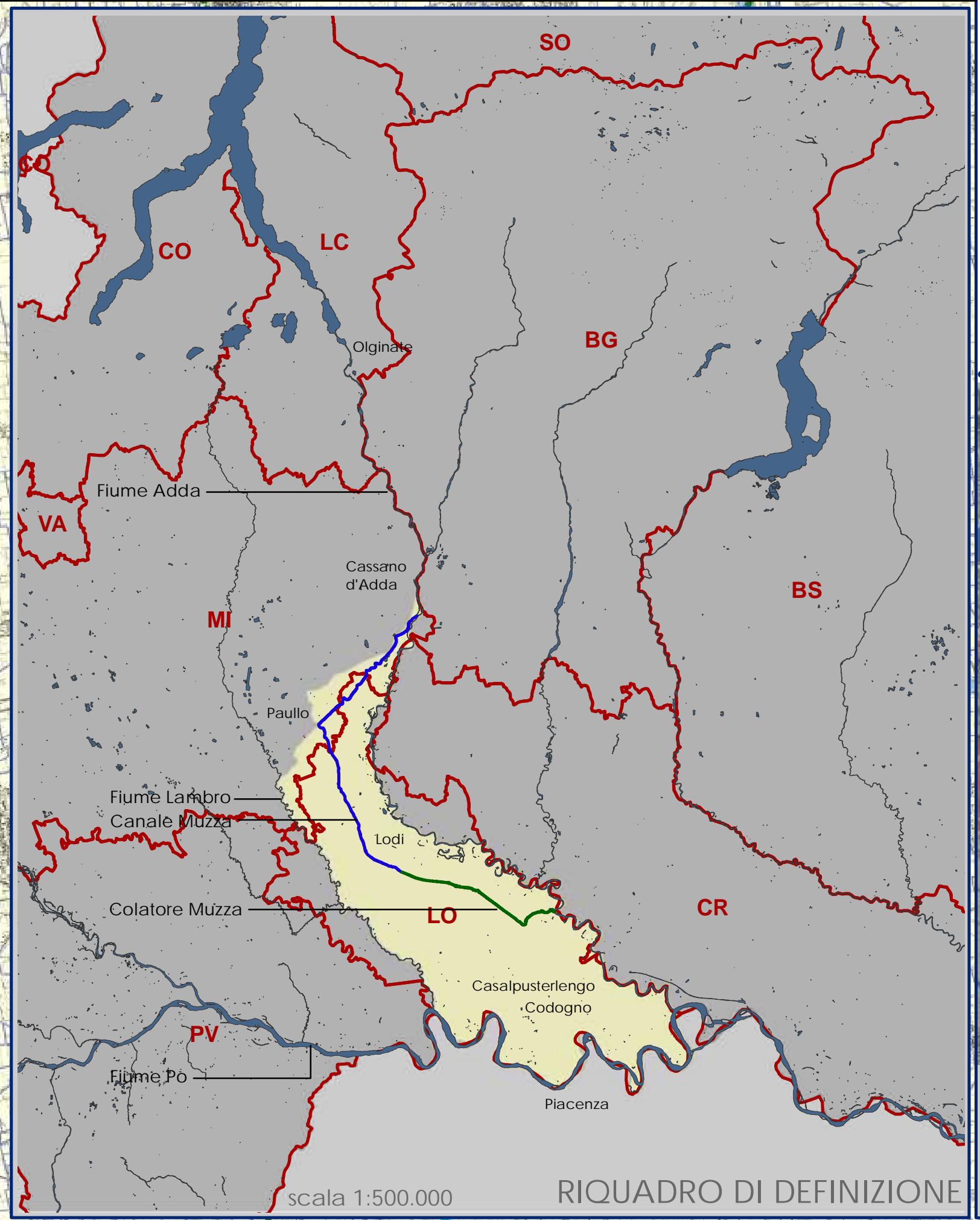
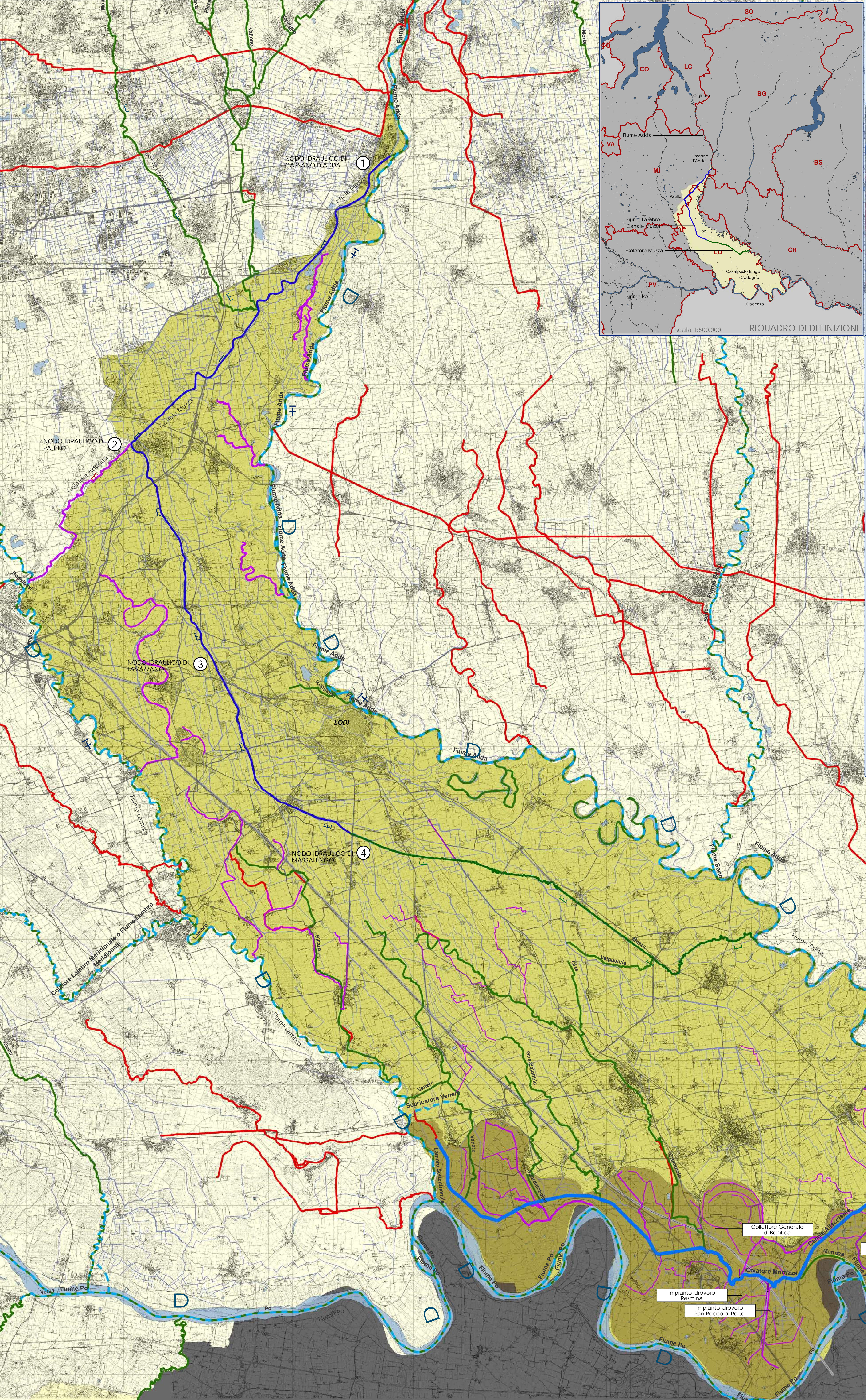

legenda:

basi tematiche:

Canale Muzza	Idrografia
Colatore Muzza	Territorio alto
Reticolo Inquidraulico	Territorio basso

tematismi specifici:

Rete principale di bonifica	Collettore Generale di Bonifica
Rete secondaria di bonifica	Impianti idrovori

tematismi informativi:

Tracciato del flusso d'acqua di competenza dell'Agenzia interregionale del fiume Po	Tracciato del flusso d'acqua di competenza del Reticolo Principale ai fini della Polizia Idraulica
Tracciato del flusso d'acqua di competenza del Piano di Gestione delle acque - Autorità di Bacino del Fiume Po	Tracciato del flusso d'acqua di competenza del Sistema Informativo Bonifica Irrigazione e Territorio Rurale

TAV.13 CARTA DELLA RETE DI BONIFICA E DELLE PRINCIPALI OPERE DI BONIFICA

scala 1:50.000